ASSOCIAZIONE TEMPORANEA TRA PROFESSIONISTI

REGIONE LAZIO

Ing. PAOLO BACCHIARRI - Via Isonzo 8/a 01027 MONTEFIASCONE (VT)

Per.Ind. MARCO SARTEANESI - Via Zeppanami 343 01027 MONTEFIASCONE (VT)

OGGETTO:

"Studio e redazione del piano di classificazione in zone acustiche del territorio comunale"

SCALA 1 : 5.000

FILE 004 ZonizLrb 03.dwg

DATA

COLLABORATORI

PROVINCIA DI VITERBO

TAVOLA

004

PIANO DI CLASSIFICAZIONE ACUSTICA COMUNALE

COMUNE DI ACQUAPENDENTE

NOTE

Cartografia della classificazione acustica Frazione TORRE ALFINA

COMMITTENTE

COMUNE DI ACQUAPENDENTE

Piazza G. Fabrizio, 17 - 01021 (VT)

COMUNE DI ACQUAPENDENTE

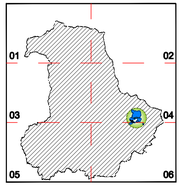

IL TECNICO

Ing. Paolo Bacchiarri

IL TECNICO

Per. Ind. Marco Sarteanesi

CLASSIFICAZIONE DEL TERRITORIO LIMITI ACUSTICI DI ZONA [D.P.C.M. 14/11/97]		PERIDO DIURNO (06:00–22:00)	PERIDO NOTTURNO (22:00–06:00)
ALLEGATO [TABELLA B: VALORI LIMITE DI EMISSIONE – Leq IN dB(A) (art.2)]			
CLASSE I	AREE PARTICOLARMENTE PROTETTE	45	35
CLASSE II	AREE PREVALENTEMENTE RESIDENZIALE	50	40
CLASSE III	AREE DI TIPO MISTO	55	45
CLASSE IV	AREE DI INTENSA ATTIVITA' UMANA	60	50
CLASSE V	AREE PREVALENTEMENTE INDUSTRIALI	65	55
CLASSE VI	AREE ESCLUSIVAMENTE INDUSTRIALI	65	65
ALLEGATO [TABELLA C: VALORI LIMITE DI IMMISSIONE – Leq IN dB(A) (art.3)]			
CLASSE I	AREE PARTICOLARMENTE PROTETTE	50	40
CLASSE II	AREE PREVALENTEMENTE RESIDENZIALE	55	45
CLASSE III	AREE DI TIPO MISTO	60	50
CLASSE IV	AREE DI INTENSA ATTIVITA' UMANA	65	55
CLASSE V	AREE PREVALENTEMENTE INDUSTRIALI	70	60
CLASSE VI	AREE ESCLUSIVAMENTE INDUSTRIALI	70	70
ALLEGATO [TABELLA D: VALORI DI QUALITA' – Leq IN dB(A) (art.7)]			
CLASSE I	AREE PARTICOLARMENTE PROTETTE	47	37
CLASSE II	AREE PREVALENTEMENTE RESIDENZIALE	52	42
CLASSE III	AREE DI TIPO MISTO	57	47
CLASSE IV	AREE DI INTENSA ATTIVITA' UMANA	62	52
CLASSE V	AREE PREVALENTEMENTE INDUSTRIALI	67	57
CLASSE VI	AREE ESCLUSIVAMENTE INDUSTRIALI	70	70

TUTTO IL TERRITORIO COMUNALE RIPORTATO NELLA CARTOGRAFIA A LATO CHE NON PRESENTA DELLE DELIMITAZIONI CON REMPIMENTO COLORATO E' DA CONSIDERARSI APPARTENENTE ALLA CLASSE II. **C3**

LEGENDA: ALLEGATO A - B [Legge Regionale 03/08/2001 n.'13]

ALLEGATO A TABELLA A: CLASSIFICAZIONE DEL TERRITORIO COMUNALE		ALLEGATO B VISUALIZZAZIONE CARTOGRAFICA PER LA CLASSIFICAZIONE ACUSTICA	
CLASSE I	**aree particolarmente protette:** *rientrano in questa classe le aree nelle quali la quiete rappresenta un elemento di base per la loro utilizzazione: aree ospedaliere, scolastiche aree destinate al riposo ed allo svago, aree residenziali rurali, aree di particolare interesse urbanistico, parchi pubblici ecc.*	COLORE SENZA TRATTEGGIO: – verde	
CLASSE II	**aree destinate ad uso prevalentemente residenziale:** *rientrano in questa classe le aree urbane interessate prevalentemente da traffico veicolare locale, con bassa densità di popolazione, con presenza di attività commerciali, uffici, con limitata presenza di attività artigianali ed assenza di attività industriali ed artigianali.*	COLORE SENZA TRATTEGGIO: – giallo	
CLASSE III	**aree di tipo misto:** *rientrano in questa classe le aree urbane interessate da traffico veicolare locale o di attraversamento, con media densità di popolazione, con presenza di attività commerciali, uffici, con limitata presenza di attività artigianali, con assenza di attività industriali; aree rurali interessate da attività che impiegano macchine operatrici.*	COLORE SENZA TRATTEGGIO: – arancione	
CLASSE IV	**aree di intensa attività umana:** *rientrano in questa classe le aree urbane interessate da traffico, con alta densità di popolazione, con elevata presenza attività commerciali e uffici, con presenza di attività artigianali; le aree in prossimità di strade di grande comunicazione e di linee ferroviarie; le aree portuali; le aree con limitata presenza di piccole industrie.*	COLORE SENZA TRATTEGGIO: – rosso	
CLASSE V	**aree prevalentemente industriali:** *rientrano in questa classe le aree interessate insediamenti industriali e con scarsità di abitazioni.*	COLORE SENZA TRATTEGGIO: – viola	
CLASSE VI	**aree esclusivamente industriali:** *rientrano in questa classe le aree esclusivamente interessate da attività industriali e prive di insediamenti abitativi.*	COLORE SENZA TRATTEGGIO: – blu	

D.P.R. 30 Marzo 2004 n. 142 "Disposizione per il contenimento e la prevenzione dell'inquinamento acustico derivante da traffico veicolare"

(TABELLA I - STRADE DI NUOVA REALIZZAZIONE)

TIPO DI STRADA (Secondo codice della strada)	SOTTOTIPI A FINI ACUSTICI (secondo DM 05/11/01)		Ampiezza fascia di pertinenza acustica (m)	Scuole*, ospedali, case di cura e di riposo		Altri Ricettori	
				Diurno (dBA)	Notturno (dBA)	Diurno (dBA)	Notturno (dBA)
A - autostrada			250	50	40	65	55
B - extraurbana principale			250	50	40	65	55
C - extraurbana secondaria		C1	250	50	40	65	55
		C2	150	50	40	65	55
D - urbana di scorrimento			100	50	40	65	55
E - urbana di quartiere			30	definiti dai Comuni, nel rispetto dei valori riportati in tabella C allegata al DPCM 14 novembre 1997 e comunque in modo conforme alla zonizzazione acustica della area urbana, come prevista dall'art. 6, comma 1, lettera a), della Legge n. 447 del 1995.			
F - locale			30				

(TABELLA II - STRADE ESISTENTI E ASSIMILABILI (ampliamenti in sede, affiancamenti o varianti))

TIPO DI STRADA (Secondo codice della strada)	SOTTOTIPI A FINI ACUSTICI (Secondo Norme CNR 1980 e direttive PUT)	Ampiezza fascia di pertinenza acustica (m)	Scuole*, ospedali, case di cura e di riposo		Altri Ricettori	
			Diurno (dBA)	Notturno (dBA)	Diurno (dBA)	Notturno (dBA)
A - autostrada		100 (Fascia A) 150 (Fascia B)	50	40	70 65	60 55
B - extraurbana principale		100 (Fascia A) 150 (Fascia B)	50	40	70 65	60 55
C - extraurbana secondaria	Ca (strade a carreggiate separate tipo IV CNR 1980)	100 (Fascia A) 150 (Fascia B)	50	40	70 65	60 55
	Cb (tutte le altre strade extraurbane secondarie)	50 (Fascia A) 50 (Fascia B)	50	40	70 65	60 55
D - urbana di scorrimento	Da (strade a carreggiate separate e interquartiere)	100	50	40	70	60
	Db (tutte le altre strade urbane di scorrimento)	100	50	40	65	55
E - urbana di quartiere		30	definiti dai Comuni, nel rispetto dei valori riportati in tabella C allegata al DPCM 14 novembre 1997 e comunque in modo conforme alla zonizzazione acustica della area urbana, come prevista dall'art. 6, comma 1, lettera a), della Legge n. 447 del 1995.			
F - locale		30				

* per le scuole vale solo il limite diurno
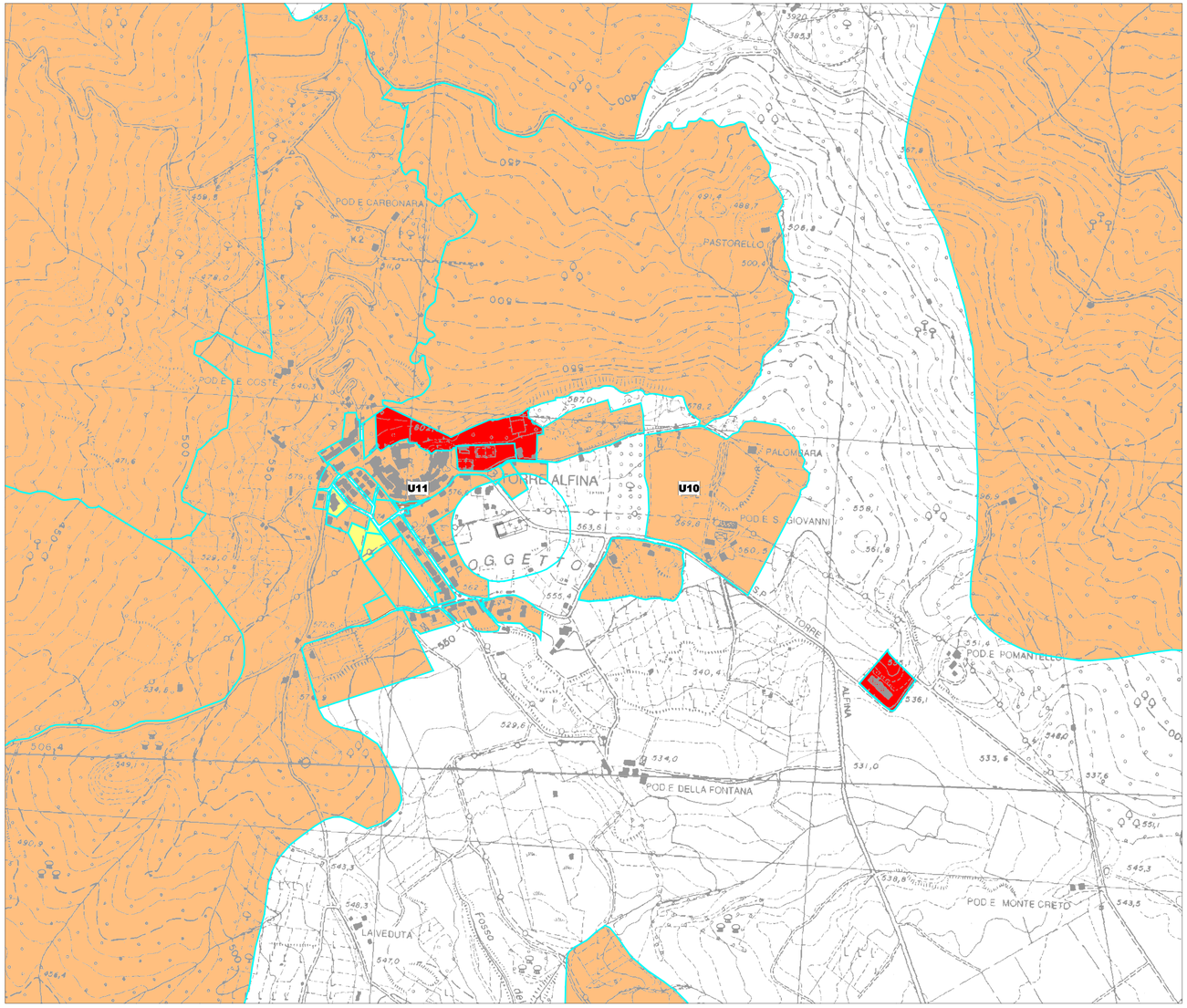
CLASSIFICAZIONE ACUSTICA FRAZIONE TORRE ALFINA - Scala 1:5.000